

www.event-explore.com

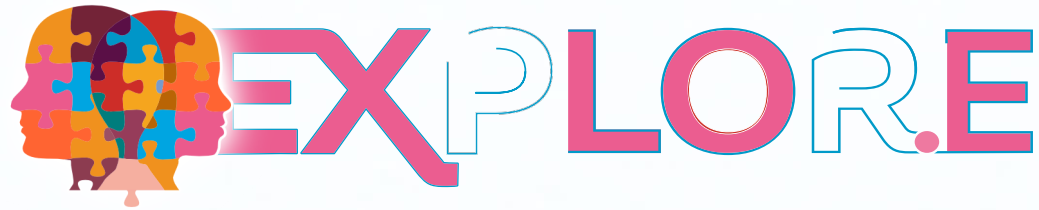

SOMMAIRE

<u>EXPLOR.E</u>	4 - 6
<u>JOURNÉE TYPE</u>	7 - 8
<u>JOUR 1 : LA PRÉVENTION : FREINS ET LEVIERS</u>	10 - 11
<u>JOUR 2 : POUR UNE CLINIQUE DE LA PRÉVENTION</u>	12 - 13
<u>JOUR 3 : DES 1000 PREMIERS JOURS AUX PATHOLOGIES CHRONIQUES DE L'ADULTE</u>	14 - 15
<u>WORKSHOPS DU MIDI</u>	16 - 18
<u>CHOIX DU DISTANCIEL OU PRÉSENTIEL</u>	20
<u>LIEU</u>	21
<u>COMMENT ACCÉDER AU COLLOQUE ?</u>	22 - 23
<u>PLAN ROCHER DE PALMER</u>	25
<u>COMMENT PARTICIPER ?</u>	26
<u>MODALITÉS D'INSCRIPTION 2023</u>	27
<u>COMMENT NOUS CONTACTER ?</u>	29
<u>NOS PARTENAIRES</u>	30
<u>NOS INTERVENANTS</u>	31 - 33

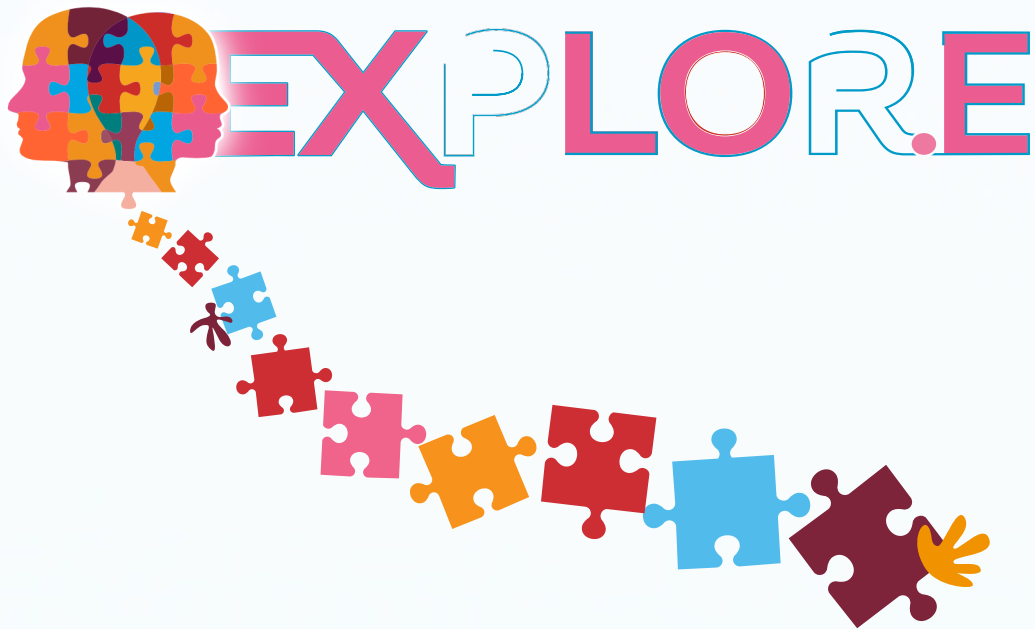

PENSONS ENSEMBLE LA PRÉVENTION EN 2023

THINK-TANK

Et si vous acceptiez l'invitation des Instituts de la Parentalité à participer, pendant trois jours, à **bâtir** le monde d'après ?

Trois jours pour... élaborer, construire, collaborer, **échanger**, débattre, dialoguer, chicaner, confronter, analyser, palabrer, apprendre, rencontrer... et **proposer**.

Trois jours pendant lesquels, seront au rendez-vous: des regards d'**experts**, des espaces de **partages**, des temps de **co-construction**, des échanges **cliniques**, des instants «**émotions**», des dessins d'enfants et des moments de **convivialité**.





Pourquoi attendre ?

Quels que soient les **sujets de société** balayés par l'actualité : violences intra-familiales, harcèlement scolaire, épuisement parental ou professionnel, délinquance juvénile, maltraitements, souffrance psychique ou maladies chroniques ... le mot **prévention** est avancé.

Comme une réponse incontournable, une **évidence** qui s'impose ! Mais qu'en faisons-nous en France ?





JOURNÉE TYPE

8h00 – 9h00  Accueil des participants : **café ou thé ?**

9h00 – 9h30 Séquence « **émotions** »

9h30 – 12h00 **Plénière** : 2 conférenciers qui seront ensuite rejoints par des invités qui viendront nourrir la pensée.

Une vision partagée ? *

12h30 – 13h30

Convivialité et co-construction

Et si nous profitons de cette pause pour se restaurer, et se rencontrer? Construire un **temps précieux** autour du déjeuner, discuter, partager, échanger directement avec des experts, confronter nos idées, nos souhaits nos rêves pour de plus d'interdire de réaliser un monde plus ajusté aux besoins de nos enfants.

Workshops présentiels (non inclus dans le replay), **workshops** distanciels

Encas compris dans le prix du colloque en présentiel

WORKSHOP PROGRAMMES PROBANTS

- **Pr George TARABULSY** – Grand témoin international
- **Dr Yaël SAADA** – Institut de la Parentalité
- **Mme Sandie SEMPÉ** – Santé publique France
- **Dr Sarah TEBEKA** – AP-HP
- **Dr Sophie BUCHHEIT** et **Mme Charlotte DECROIX** – Programme PERL
- **Pr Jean-François CHICOINE** – CHU Sainte-Justine
- **Mme Tess BRÉTESCHÉ** – Dotorante en psychologie

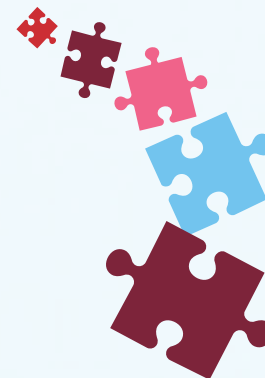

WORKSHOP MISSION IM-POSSIBLE

- Mme Christelle GARY – Institut Parentalité Formation
- Mme Laurine BRUNET – Institut Parentalité

WORKSHOP CLINIQUE DE LA PRÉVENTION : animé par les cliniciens des Instituts de la Parentalité Bordeaux et Paris-Sénart.

WORKSHOP LIVRES ET AUTEURS : animé par divers auteurs participant au colloque dont la sortie du livre du Dr Anne RAYNAUD « Bébé, apprends-moi à devenir ton parent ».

- Dr Emilie Roquant-Wagner – Doc Lili



14h00 – 14h30

Parole d'enfants

14h30 – 16h45

Plénière : Des conférenciers qui seront ensuite rejoints par des invités qui viendront nourrir la pensée.

Une vision partagée ? *

16h45 – 17h15

Histoire de... conclure la journée par des perspectives concrètes

* Des acteurs de terrains, des décideurs politiques, des chercheurs et des cliniciens, se joindront à nos deux experts pour débattre et enrichir de leurs lectures le sujet questionné. Ce moment sera alors l'occasion d'élargir notre champ de vision et d'entrer dans une lecture intégrative et collective.

16



LES 1000 PREMIERS JOURS, DE LA GROSSESSE AUX DEUX ANS DE L'ENFANT

Une fenêtre de vulnérabilités pour le bébé mais également un moment d'opportunités, pour les futurs et jeunes parents, de mettre en place des environnements favorables au développement du bébé et à sa santé pour la vie entière.

Le site de Santé publique France
pour les parents et futurs parents :

1000
PREMIERS
JOURS.fr

Le site 1000-premiers-jours.fr a aussi été pensé comme un appui pour les professionnels intervenant pendant la grossesse et la petite enfance.

Les contenus, fondés sur les données de la science les plus récentes, ont été co-construits avec des partenaires institutionnels, des professionnels et des parents.

Diversification alimentaire, allaitement, relations affectives, bien-être parental, exposition aux polluants, accidents domestiques, sommeil... **les nombreux sujets qui préoccupent les parents sont abordés sous des formats variés** : articles, vidéos, module interactif à partir des objets de la maison, questions-réponses.



LA PRÉVENTION : FREINS ET LEVIERS

8h00 - 9h00

Accueil des participants : **café ou thé ?**

9h00 - 9h30

Lancement du **Think-Tank**

- **Dr Anne RAYNAUD** - Institut de la Parentalité
- **Mme Pauline GOUTODIER** - Institut de la Parentalité
- **Pr George TARABULSY** - Grand témoin international

3



9h30 - 12h00

« **Et si nous ... repensions ensemble la prévention ?** »

Qualifiée d'universelle, de primaire, de secondaire ou de tertiaire, mais également de prévenante ou de prédictive, la définition de la prévention reste floue et parfois controversée. Et si nous la repensions ensemble, en associant toutes les connaissances que nos expériences nous ont permis d'avoir dans ce domaine durant ces dernières années, afin de construire un futur collaboratif et coresponsable?

- **Dr François TADDEI** - Learning Planet Institute
- **Dr Thierry CARDOSO** - Santé Publique France

Une vision partagée ?

- **Dr Benoit ELLEBOODE** - Directeur général - ARS NA
- **Dr Ophélie BERGER** - Conseil départemental 33
- **Mme Laurine BRUNET** - Institut de la Parentalité
- **Mme Isabelle SANTIAGO** - Députée Val-de-Marne

12h30 - 13h30

Convivialité et co-construction Workshops et encas

4

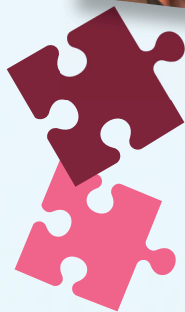

JOUR 1 : 27/09/23

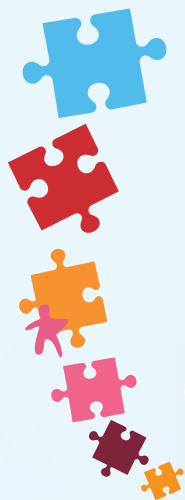

14h00 - 14h30

Les ateliers Étoiles du sol : rap et philo contre la violence - animé par **Dr Samantha AL JOBOORY**

5



14h30 - 16h45

« Vers une lecture dynamique de la prévention »

Évolutive comme notre société en mutation, au gré des progrès et des crises de toutes natures, la prévention nous invite à une lecture dynamique. Intégrant l'environnement qu'il soit affectif, mais plus largement physique, social, architectural et même sociétal, elle nous emmène à développer une conscience toujours plus aiguisée de ce qui construit chaque individu, dans sa singularité. Et si nous ... dessinons ensemble tout ce qu'elle touche ?

- **Pr Bernard GOLSE** - Université Paris Descartes
- **Pr Linda CAMBON** - Institut de Santé Publique d'Epidémiologie et de Développement (ISPED)

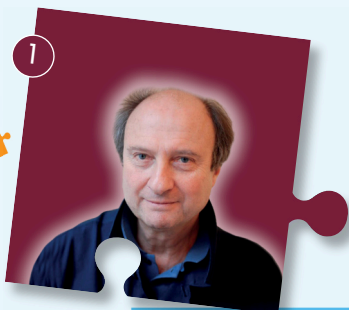

Une vision partagée ?

- **Pr Gilles BOEUF** - Biologiste - conseiller régional NA
- **Dr Yaël SAADA** - Institut de la Parentalité

16h45 - 17h15

Histoire de... conclure la journée par des perspectives concrètes

- **Dr Anne RAYNAUD** - Institut de la Parentalité
- **Pr George TARABULSY** - Grand témoin international
- **Dr Yaël SAADA** - Institut de la Parentalité
- **Mme Laurine BRUNET** - Institut de la Parentalité
- **Mme Pauline GOUTODIER** - Institut de la Parentalité
- **Mme Christelle GARY** - Institut Parentalité Formation

JOUR 2 : 28/09/23

POUR UNE CLINIQUE DE LA PRÉVENTION

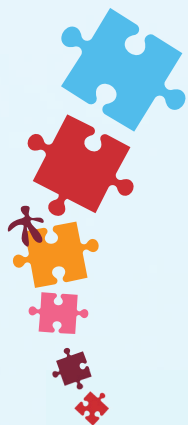

8h00 - 9h00

Accueil des participants : **café ou thé ?**

9h00 - 9h30

Partage d'émotions - animé par la compagnie « Pas de travers »

9h30 - 12h00

« Une clinique de la prévention : au-delà de quelques conseils de bons sens »

Notre regard est resté longtemps focalisé, en France, sur une lecture curative de la santé et la clinique de la prévention reste un vaste champ à investir. Constituant une science à part entière, soucieuse de la responsabilité qu'elle représente d'intervenir sur la trajectoire développementale de l'enfant, la prévention justifie une attention soutenue et une démarche rigoureuse. Et si nous explorions ensemble ce que cette clinique de la prévention recèle comme possibles ?

- **Dr Anne RAYNAUD** - Institut de la Parentalité
- **Pr Jean-François CHICOINE** - CHU Sainte-Justine

Une vision partagée ?

- **Pr Ludovic GICQUEL** - Chef du Pôle Universitaire de Psychiatrie de l'Enfant et de l'Adolescent - Poitiers
- **Dr Anne LETORET** - Médecin départemental PMI (22)
- **Mme Magali SANCHEZ** - Institut de la Parentalité

12h30 - 13h30

Convivialité et co-construction Workshops et encas



JOUR 2 :
28/09/23

14h00 - 16h45

« L'enfant et sa famille au cœur d'un vaste écosystème »

Épigénétique et santé environnementale, nous invite à inscrire l'individu au cœur d'un vaste écosystème, où la santé prend une place centrale. Considérant, un état de complet bien-être physique, mental et social, sa définition ne consiste pas seulement en une absence de maladie ou d'infirmité et justifie, d'élargir notre regard et de penser la prévention dans une lecture collaborative. Et si nous...interrogeons ensemble les freins et les leviers de cette démarche intégrative, afin de construire de l'enfant et sa famille la chaîne de sécurité dont il a besoin pour grandir ?



- **Dr Catherine GUEGUEN** - Faculté de Médecine Sorbonne Université
- **M. Charles INGLES** - CAF 66
- **M. Frédéric BIZARD** - Institut Santé
- **Mme Christelle GALVEZ** - Institut Santé



Une vision partagée ?

- **Dr Noémie LAVOINE** - Institut de la Parentalité
- **Mme Marie-Pierre BÉNABEN** - CAF 33
- **M. Michel JORGE** - DGA Institut de la Parentalité
- **Mme Barbara CLOUTÉ** - Bordeaux Mécènes Solidaires

16h45 - 17h15

Histoire de... conclure la journée par des perspectives concrètes

- **Dr Anne RAYNAUD** - Institut de la Parentalité
- **Pr George TARABULSY** - Grand témoin international
- **Dr Yaël SAADA** - Institut de la Parentalité
- **Mme Laurine BRUNET** - Institut de la Parentalité
- **Mme Pauline GOUTODIER** - Institut de la Parentalité
- **Mme Christelle GARY** - Institut Parentalité Formation

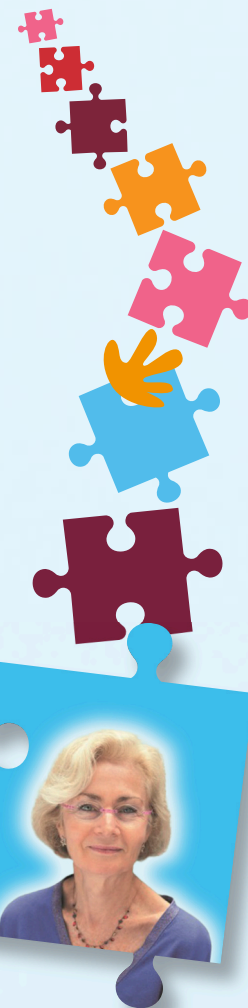

JOUR 3 : 29/09/23

DES 1 000 PREMIERS JOURS AUX PATHOLOGIES CHRONIQUES DE L'ADULTE

8h00 - 9h00

Accueil des participants : **café ou thé ?**

9h00 - 9h30

Parents (des) Missionnaires ? Des parents (**Mme BLOUIN, M. BARATEAU et Mme BARBEAU**) accompagnés de professionnels du dispositif Intégré thérapeutique Éducatif et pédagogique Blésois - sud-Loire (Audronniere 41)

9h30 - 12h00

« **L'enfant, un adulte en devenir** »

De ses 1000 premiers jours, à l'âge adulte, les étapes développementales vont se succéder pour l'enfant, imprimant en lui expériences et mémoires. Déterminantes, sans être déterministes, les premières années de l'enfant vont constituer une feuille de route sur laquelle cet individu en devenir va s'adosser pour faire ses choix et construire sa trajectoire de vie. Et si nous visitons, cette étape sensible et nous demandons comment la soutenir ?

- **Mme Myriam CASSEN** - Institut Michel Montaigne
- **Dr Fabien BACRO** - MCF HDR Université de Nantes

Une vision partagée ?

- **Mme Gaelle GUERNALEC-LEVY** - Fondatrice Association PAPOTO (PARENTALITÉ POur TOUs)
- **Dr Alice BENACCHIO** - Institut de la Parentalité

12h30 - 13h30

Convivialité et co-construction Workshops et encas



JOUR 3 :
29/09/23

14h00 – 14h30

Parole d'enfants

14h30 – 16h45

« Adversités de l'enfance et pathologies chroniques de l'adulte : des liens à investir »

Une évidence pour certains, des doutes pour d'autres, les liens qui relient les traumatismes et adversités de l'enfance et l'expression de souffrance chez l'adulte font aujourd'hui l'objet de très nombreuses recherches. Troubles psychiques, mais aussi expressions physiques, maladies cardiovasculaires, douleurs chroniques, addictions, diabète, obésité, cancer... et si nous interrogeons notre responsabilité collective face à l'émergence de toutes ses souffrances et aussi notre capacité à y répondre ?

- **Pr Cyril TARQUINIO** – Université de Lorraine à Metz
- **Dr Nathaniel SCHER** – Institut Rafaël
- **Mme Shéhérazade BOYER-TAMI** – Institut Rafaël

Une vision partagée ?

- **Dr Samantha AL JOBOORY** – Psychiatre
- **Dr Maïté PINEIRO** – Institut de la Parentalité

16h45 – 17h15

Histoire de... conclure la journée par des perspectives concrètes

- **Dr Anne RAYNAUD** – Institut de la Parentalité
- **Pr George TARABULSY** – Grand témoin international
- **Dr Yaël SAADA** – Institut de la Parentalité
- **Mme Laurine BRUNET** – Institut de la Parentalité
- **Mme Pauline GOUTODIER** – Institut de la Parentalité
- **Mme Christelle GARY** – Institut Parentalité Formation
- **Mme Isabelle SANTIAGO** – Députée Val-de-Marne





<https://vu.fr/aozFu>

WORKSHOPS DU MIDI

LIVRES ET AUTEURS

Les **mots**, les **liens** et les **rencontres** sont au rendez-vous de cet espace où les livres et leurs auteurs, vous **accueillent**. Dédicaces et lectures, **échanges** et rendez-vous, autant de temps **précieux**, à venir vivre dans ce workshop !

LITTÉRATURE
TRANSMETTRE
DÉCOUVRIR
DÉVORER
DÉDICACE
LECTURE
IDÉE BOUQUIN CONNAISSANCES
AUTEURS
APPRENDRE
JEUNESSE



QUE SE CACHE-T-IL DERRIÈRE « PROGRAMME PROBANT »

Le terme de « programmes probants » est aujourd'hui au cœur des **actions** de santé publique. Mais qu'est-ce un **programme probant** ? Pour qui et par qui sont mis en œuvre ces actions de **prévention** ? Comment les implanter ? Tout un programme !

PROMETTEUR
PROBANT
DÉCOUVRIR
ÉVALUATION
SCIENTIFIQUE
PREUVE
CIBLES PROGRAMME
VALIDITÉ MESURES
UNIVERSALISME
IMPACTS



WORKSHOPS DU MIDI



<https://vu.fr/aozFu>

DÉCOUVERTE DE LA « CLINIQUE DE LA PRÉVENTION »

Bien plus que des conseils de bons sens, la clinique de la **prévention** s'appuie sur une **lecture** et une application rigoureuse de l'**attachement**. Les thérapeutes des instituts de la Parentalité vous emmènent avec eux dans cette clinique autour des questions de **sommeil**, d'**autorité**, d'**alimentation**, de **troubles du comportement**....

PRÉVENTION
CAREGIVING
1000 JOURS
PSYCHOÉDUCATION
ATTACHEMENT
GUIDANCE
RIGUEUR CLINIQUE
PARENTALITÉ SÉCURITÉ ÉMOTIONNELLE
OBSERVATION
RECHERCHE



MISSION IM-POSSIBLE

Venez rencontrer **Tom** : enquête, indices, entraide... Seul ou en équipe, aidez-le à trouver un **nouveau chemin**.

Apportez une autre **lecture** de ses comportements, travaillez avec son **environnement** et proposez de **nouvelles** pistes d'accompagnement pour **soutenir** Tom à devenir un adulte plus **épanoui**.

PRÉVENTION
INNOVATION
SOUHAITS
HYPOTHÈSES
MISSION
IMMERSION
TOM COLIBRI
POSSIBLE INTELLIGENCE COLLECTIVE
PROPOSITIONS
ENTRAIDE



WORKSHOP DÉCOUVERTE DE LA « CLINIQUE DE LA PRÉVENTION »

ATELIERS DIGITAUX ET PRÉSENTIELS

	JOUR 1	JOUR 2	JOUR 3
Sommeil 	<i>Digital</i> Quelle place donner à la puéricultrice dans la prévention des difficultés de sommeil de l'enfant ?	<i>Salle 1200</i> Les difficultés de sommeil ne sont-elles que le fruit de mauvaises habitudes ?	<i>Digital</i> Qu'est-ce que ça veut dire faire ses nuits ?
Autorité 	<i>Digital</i> Équilibre entre autorité et sécurité émotionnelle : quel accompagnement proposer aux (futurs) parents ?	<i>Digital</i> Autorité et attachement : compatibles ou antinomiques ?	<i>Digital</i> L'enfant qui dit non ! L'opposition dans le développement normal ça donne quoi ?
Périnatalité 	<i>Salle 1200</i> Attachement et périnatalité : vulnérabilité et importance de ses propres figures d'attachement ?	<i>Salle 1200</i> Quelle place pour la prévention dans notre société de parents ultra-connectés ?	<i>Salle 1200</i> L'anxiété pendant la grossesse : comment dépister, orienter et accompagner ?
Émotions 	<i>Salle 1200</i> Comment accompagner l'enfant lorsqu'il pleure chez le docteur ?	<i>Digital</i> Psychologues, éducateurs, quelle complémentarité autour d'une situation complexe ?	<i>Salle 1200</i> La complémentarité des pratiques psychosomatiques autour des jeux émotionnels

AVANT-PREMIÈRE

Sortie
EXCLUSIVE

Dr Anne RAYNAUD

Bébé, apprends-moi à devenir ton parent

Projet d'enfant, naissance, attachement,
développement... : **comprendre et bien vivre**
les 1000 premiers jours du reste de votre vie



LE DUC

18€

Dr Anne RAYNAUD

Bébé, apprends-moi à devenir ton parent

*Le livre qui va révéler
l'incroyable parent qui est en vous !*

Retrouvez le livre lors du colloque 

les 27, 28 et 29 septembre 2023

CHOIX DU DISTANCIEL OU PRÉSENTIEL



635 places en distanciel / **635 places** en présentiel (3 jours)

85 places en distanciel / **85 places** présentiel pour participation à seulement 1 jour

Vous pouvez pour chaque jour choisir votre modalité de participation.

LIEU

Le Rocher de Palmer
1, rue Aristide Briand 33170 CENON

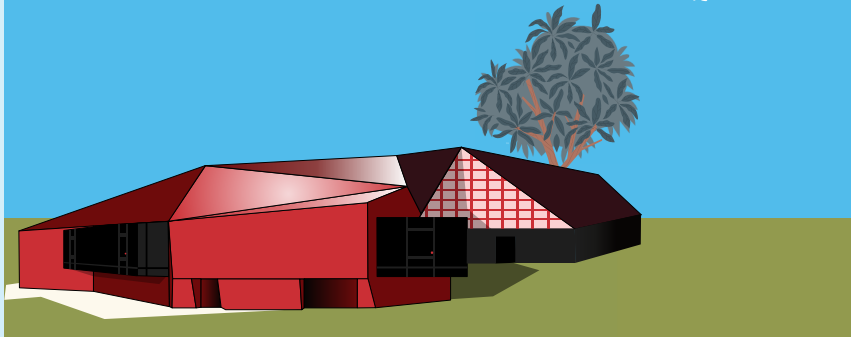
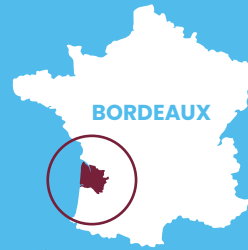

COMMENT ACCÉDER AU COLLOQUE ?

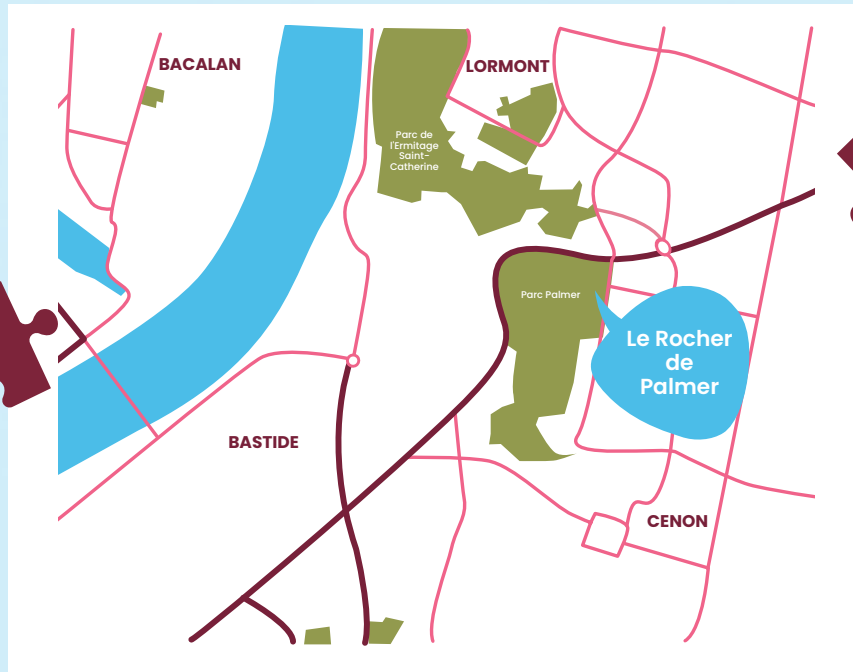



Depuis les quais de Bordeaux : emprunter le Pont de Pierre, continuer tout droit sur l'Avenue Thiers direction Cenon

Depuis la rocade : prendre la sortie n°26

Parking : parc de stationnement gratuit du Château Palmer



Depuis l'aéroport : direct avec la ligne A direction La Gardette ou Floirac Dravemont jusqu'à l'arrêt Buttinière

Réseau de tramway : www.infotbm.com



Borne Vcub station Buttinière

[Carte des réseaux Bordeaux métropole en vélo](#)

Flashez-moi pour vous rendre au Rocher Palmer





DÉCOUVREZ NOS FORMATIONS

2024

Notre **offre de formation** s'adresse à tous les professionnels en lien avec la **petite enfance** et la **famille**. Intégrer les connaissances apportées par la **théorie de l'attachement**, ouvre à une lecture renouvelée du **développement de l'enfant**, mais également à appréhender les modalités de **soutien à la parentalité** et à revisiter nos postures professionnelles, en mobilisant les **compétences psychosociales** des acteurs de l'écosystème de l'enfant.

FLASHEZ-MOI



PLAN ROCHER DE PALMER

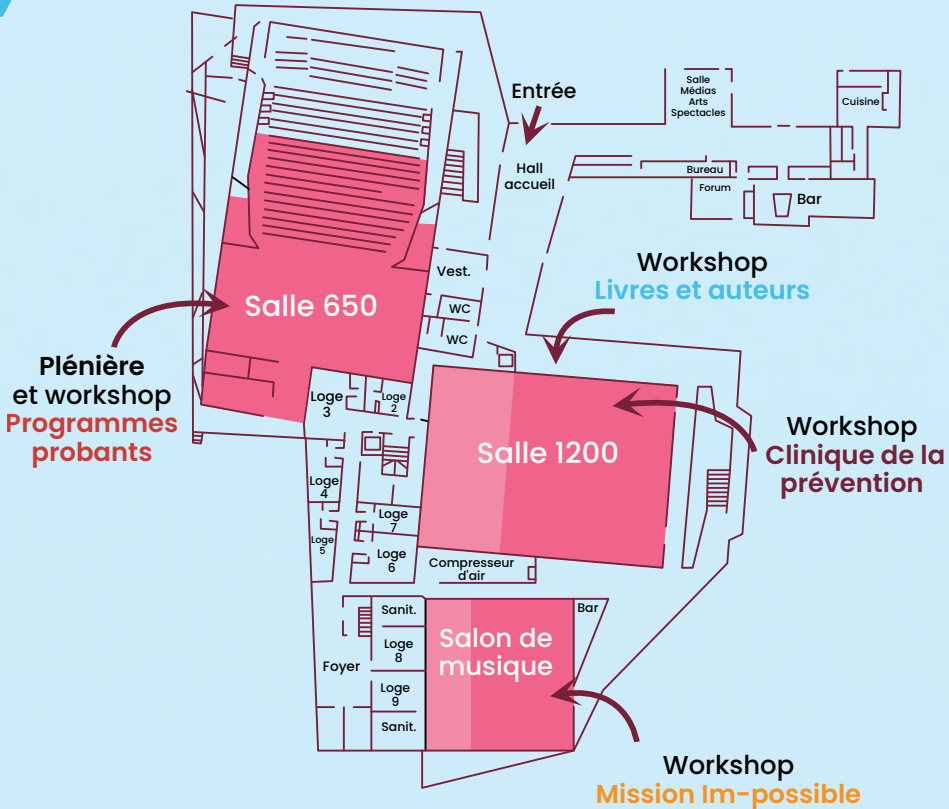
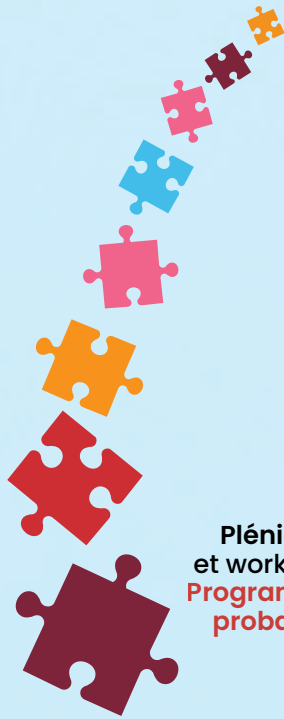

COMMENT PARTICIPER ?

PACK	3 JOURS	1 JOUR
Tarif normal :	495 €	145 €
Tarif institutionnel (facturation chorus) :	570 €	165 €
Tarif Adhérent Fédération FPP	420 €	125 €
Tarif de groupe (supérieur à 5 personnes) :	420 €	125 €
Tarif réduit (étudiant < 28 ans, demandeurs d'emploi, personne en situation de handicap, retraités) :	250 €	75 €
Tarif replay (hors participation colloque) :	99 €	99 €
Frais de gestion pour chaque inscription :	20 €	7 €
Frais de gestion pour chaque replay (99 €) :	4 €	4 €

Les frais de gestion s'appliquent pour les paiements CB, chèques et virements.

Ces prix s'entendent avec un **paiement sécurisé** par CB (3D Secure) directement sur le site : www.inktape.net/explore_2023

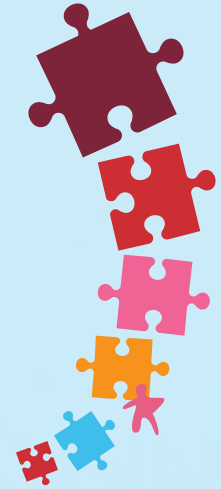
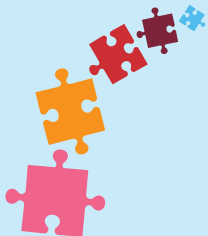

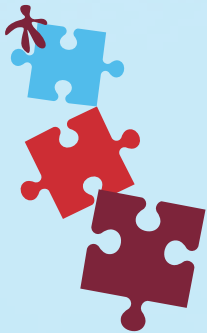

MODALITÉS D'INSCRIPTION 2023

Veuillez lire les conditions spécifiques de vente avant de vous inscrire : [ici](#) ou en [Version pdf](#)

POUR LE PACK 3 JOURS

Le prix d'inscription comprend la **participation** aux **3 jours** de l'événement (chaque jour au choix présentiel ou distanciel), la connexion au **replay** pendant 1 an, l'encas du midi en présentiel, 1 tote bag avec goodies et/ou flyers partenaires. **Attention** : le choix est conditionné à la disponibilité des places (**635 places** en distanciel – **635 places** en présentiel).

POUR LE PACK 1 JOUR

Le prix d'inscription comprend la **participation** pour **1 jour** de l'événement (présentiel ou distanciel), l'encas du midi en présentiel, 1 tote bag avec goodies et/ou flyers partenaires. La connexion au **replay** pendant 1 an **n'est pas comprise** dans ce tarif et doit être commandé dans les options. **Attention** : le choix est conditionné à la disponibilité des places (**85 places** en distanciel – **85 places** en présentiel)

POUR LE PACK 1 JOUR ET 3 JOURS

Attention pour celles et ceux qui choisissent uniquement la version du **distanciel**, l'encas et le tote bag **ne sont pas compris** et ne seront pas expédiés ni donnés à une tierce personne présente. Le **choix** de la modalité (présentiel ou distanciel) doit être défini au moment de l'**inscription**.

EXPLOR.E est inscrit dans l'**offre de formation professionnelle** continue d'IDP Formation, et est donc éligible à la prise en charge éventuelle par les **OPCO** (consultez votre OPCO).

Vous êtes une institution, une **entreprise** et vous souhaitez inscrire plusieurs personnes ou vous avez des questions sur les paiements : contactez-nous à formation@institut-parentalite.fr (paiement sur facture système chorus ou par chèque).



La Caf, un enjeu humain, social et économique

Accompagner chacun de nos publics selon sa situation de vie

• Plus de 2 051 millions d'euros versés à 346 053 allocataires

1 884 millions d'euros
de prestations versées en 2022

167 millions d'euros
pour la mise en œuvre de la
politique d'action sociale

Au 30 juin 2022

346 053 allocataires

785 572 personnes couvertes
soit **46,9 %** de la population du département



Des équipes au service des territoires

Six unités territoriales Caf sont constituées et déploient la politique d'action sociale de l'organisme dans le département. Elles sont chargées de la mise en œuvre des Conventions territoriales globales Caf qui facilitent la co-construction avec les élus de réponses adaptées et concrètes aux besoins de toutes les familles.

Acteur de la parentalité

Le soutien à la parentalité

- Accompagner les parents dans le développement de leurs capacités à agir,
- Favoriser le bien-être et le développement de l'enfant et de l'adolescent,
- Favoriser le lien parent-enfant et l'exercice de la co-parentalité,
- Prévenir les difficultés qui pourraient être rencontrées dans les moments de transition de la vie d'une famille.



Retrouvez l'ensemble de nos activités sur notre rapport d'activité 2022 en ligne dès septembre :

<https://caf-rapport-activite.fr/caf33-2022/>



ALLOCATIONS
FAMILIALES

Caf
de la Gironde

monenfant.fr Le portail de la petite enfance



caf.fr



COMMENT NOUS CONTACTER ?

Lien d'inscription : www.inktape.net/explore_2023

Site internet : www.event-explore.com

Pour toute question, contactez-nous : formation@institut-parentalite.fr
ou au : 07 69 51 14 41



Audrey DALLEAU

Cécile BRUGUERA

ORGANISATEURS



NOS PARTENAIRES



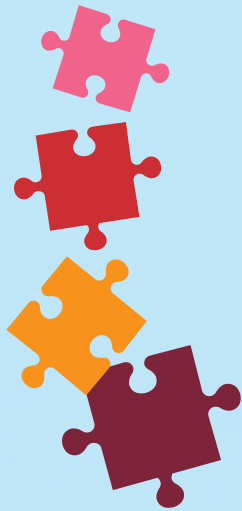

NOS INTERVENANTS

Nous sommes très heureux de recevoir nos intervenants, venus d'horizons différents, tous soucieux d'associer leurs pensées, d'intégrer la pluralité de leurs regards et de relier leurs engagements.

- 1 Pr Bernard GOLSE** : Pédopsychiatre-Psychanalyste, professeur des universités-praticien hospitalier émérite de psychiatrie de l'enfant et de l'adolescent à l'université Paris Descartes, Fondateur et président de l'Institut Contemporain de l'enfance

- 2 Pr Cyril TARQUINIO** : Professeur à l'Université de Lorraine, psychologue-psychothérapeute, directeur du Master « Psychologie clinique, psychopathologie et psychologie de la santé » sur le site de Metz. Il dirige l'équipe EPSAM / APEMAC EA 4360, fondateur et d'Editeur en Chef de l'European Journal of Trauma and Dissociation (Elsevier)

- 3 Dr François TADDEI** : Fondateur et Président du Learning Planet Institute, dédié aux sciences de l'apprentissage afin de permettre à chacun d'entre nous d'apprendre à prendre soin de soi, des autres et de la planète

- 4 Dr Thierry CARDOSO** : Responsable de l'Unité Périnatalité Petite Enfance - Direction de la prévention - Promotion de la santé - Santé Publique France

- 5 Pr Linda CAMBON** : Professeure titulaire de la Chaire Prévention de l'Institut de santé publique d'épidémiologie et de développement (ISPED) à l'Université de Bordeaux et dirige le déploiement du projet APPIE (analyse des politiques publiques à impact sur l'enfant)

- 6 Mme Shéhérazade BOYER-TAMI** : Directrice générale Institut, Rafaël Santé Intégrative - Institut Rafael

- 7 **M. Frédéric BIZARD** : Economiste et professeur d'économie affilié à l'ESCP Europe

- 8 **Mme Christelle GALVEZ** : Directrice des soins au Centre Léon Bérard et Déléguée Générale de l'Institut Santé

- 9 **Dr Catherine GUEGUEN** : Pédiatre, formatrice de professionnels de l'enfance et auteure

- 10 **Mme Myriam CASSEN** : Psychologue clinicienne, Thérapeute familiale et de couple, Addictologue, Formatrice et fondatrice de l'institut Michel Montaigne

- 11 **Pr Jean-François CHICOINE** : Pédiatre au CHU Sainte-Justine et professeur agrégé au département de pédiatrie de l'Université de Montréal

- 12 **M. Charles INGLES** : Responsable du service développement territorial CAF 66 – Coauteur rapport ministériel « Compétences socles des acteurs du soutien à la parentalité

- 13 **Dr Fabien BACRO** : Maître de conférences HDR en psychologie du développement, titulaire de la chaire EnJeux "Prendre soin des enfants et des jeunes pour leur bien-être" - UFR Psychologie de Nantes

- 14 **Dr Nathaniel SCHER** : Oncologue Radiothérapeute – Institut Rafael

- 15 **Dr Anne RAYNAUD** : Psychiatre et directrice des Instituts de la parentalité, Présidente de la fédération des praticiens de la parentalité

- 16 **Pr George TARABULSY** : Professeur titulaire à l'école de psychologie de l'Université Laval (Québec). Il est actuellement directeur scientifique du CRUJeF.

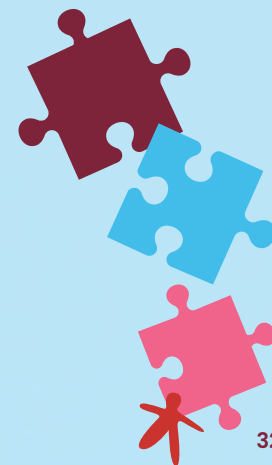



DES DONNÉES SÉCURISÉES

Les données présentes dans Mon espace santé proviennent de 3 sources :

- vous-même, pour ajouter tous les documents ou informations que vous jugez utiles ;
- les professionnels et établissements de santé, qui peuvent y déposer les documents en lien avec les soins et examens réalisés ;
- votre caisse d'assurance maladie, qui y dépose automatiquement votre historique de soins.

Toutes ces données sont stockées sur des serveurs hébergés en France et répondant aux plus hautes normes de sécurité techniques*.

Mon espace santé répond également aux règles édictées par le RGPD (Règlement Général sur la Protection des Données).

En savoir plus sur nos engagements en termes de protection des données sur monespace.sante.fr/protection-donnees-personnelles



mon
ESPACE
SANTÉ

Le nouvel espace numérique personnel et sécurisé dédié à votre santé

3 AVANTAGES QUI VOUS FACILITENT LA VIE

STOCKER VOS DOCUMENTS DE SANTÉ EN TOUTE SÉCURITÉ

Vos résultats d'analyses, ordonnances, radios... enregistrez-les simplement dans Mon espace santé. Ils sont en sécurité et accessibles tout le temps et de n'importe où.

PLUS BESOIN D'EMPORTER VOS DOSSIERS MÉDICAUX CHEZ VOS PROFESSIONNELS DE SANTÉ

Avec votre autorisation, ils peuvent accéder à tous vos documents de santé, directement depuis leur interface informatique sécurisée et notamment en cas d'urgence.

ÉCHANGER DE FAÇON SÉCURISÉE AVEC VOS PROFESSIONNELS DE SANTÉ

Via la messagerie sécurisée, vos professionnels de santé peuvent vous contacter et vous envoyer des informations en toute confidentialité.

ET DEMAIN...

Mon espace santé s'enrichira d'autres fonctionnalités. Par exemple, vous aurez accès à un catalogue de services et d'applications de santé sélectionnés pour leur sérieux et leur utilité. Vous retrouverez aussi un agenda personnalisé pour mieux organiser vos rendez-vous médicaux et bénéficier de rappels pour vos vaccins ou dépistages.



Partez à la conquête d'un nouvel espace pour votre santé.

mon
ESPACE
SANTÉ

VOUS AVEZ LA MAIN SUR VOTRE SANTÉ.

UTILISER MON ESPACE SANTÉ, C'EST SIMPLE



Rendez-vous sur monespace.sante.fr depuis votre ordinateur, tablette ou smartphone.



Téléchargez l'application **Mon espace santé**



VOUS SOUHAITEZ PLUS D'INFORMATIONS ?

Contactez-nous par téléphone

3422 Service gratuit + prix appel

du lundi au vendredi de 8h30 à 17h30

Segnit Mont Blanc Spa - registre d'inscription italien. Aoste n°00488270073

L'EAU PURE DU MONT BLANC POUR MON BÉBÉ

C'est parce que l'eau minérale Mont Blanc est naturelle, faiblement minéralisée et sans nitrates* qu'elle convient parfaitement à la préparation de l'alimentation des nourrissons.



SANS NITRATES*
PAUVRE EN SODIUM**



eau-montblanc.fr



*Nitrates <1mg/l. **Avec seulement 13mg/l de sodium. Mont Blanc convient aux personnes soumise à un régime pauvre en sodium.

*Certification et hébergement en environnement certifié HDS (Hébergeurs de Données de Santé), accompagnement par l'Agence Nationale de la Sécurité des Systèmes d'Information (ANSSI), homologation au référentiel central de sécurité (RCS).



formation@institut-parentalite.fr

www.event-explore.com